

## СХЕМА РАСПОЛОЖЕНИЯ ГРАНИЦ ПУБЛИЧНОГО СЕРВИТУТА

Объект: «Строительство ВЛ 0,4 кВ с установкой ПУ для электроснабжения Лобановского сельского поселения (4500064475)»

Местоположение объекта: Пермский край, Пермский муниципальный округ

Площадь земель или части земельного участка, кв.м.: 379

Категория земель: земли сельскохозяйственного назначения, земли промышленности, энергетики, транспорта, связи, радиовещания, телевидения, информатики, земли для обеспечения космической деятельности, земли обороны, безопасности и земли иного специального назначения,

Вид разрешенного использования земельного участка: -

Цель использования: под объекты инженерного оборудования электроснабжения

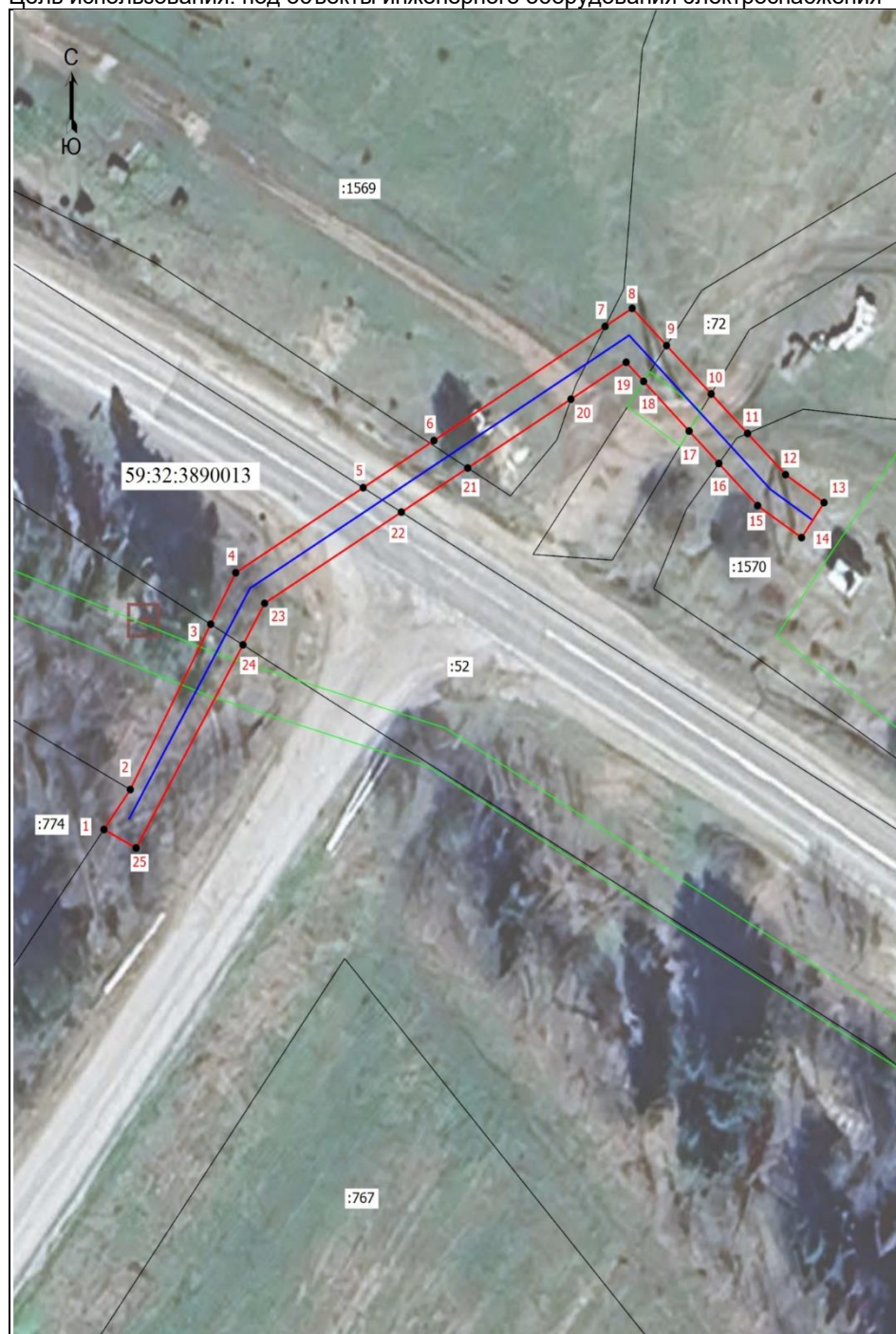

Координаты характерных точек (МСК-59 , зона 2)		
№ п/п	X	Y
1	497064,85	2242515,21
2	497068,62	2242517,86
3	497084,24	2242525,94
4	497089,10	2242528,46
5	497097,13	2242541,28
6	497101,58	2242548,39
7	497112,36	2242565,60
8	497114,07	2242568,33
9	497110,55	2242571,78
10	497105,98	2242576,27
11	497102,25	2242579,93
12	497098,36	2242583,75
13	497095,72	2242587,62
14	497092,41	2242585,36
15	497095,43	2242580,94
16	497099,42	2242577,04
17	497102,48	2242574,05
18	497107,17	2242569,48
19	497108,97	2242567,72
20	497105,49	2242562,17
21	497098,99	2242551,79
22	497094,82	2242545,12
23	497086,21	2242531,37
24	497082,29	2242529,19
25	497063,10	2242518,45
1	497064,85	2242515,21

Масштаб 1: 1000

Условные обозначения:

- Граница кадастрового квартала
- Граница земельного участка, согласно сведениям из ЕГРН
- Граница зоны с особыми условиями использования
- Граница публичного сервитута
- Граница сооружения, планируемого к строительству
- 59:32:3890013 - Номер кадастрового квартала
- :767 - Кадастровый номер земельного участка
- 1 - Обозначение новой характерной точки